Woensdag 10 augustus
18.00 u.
Samenkomst aan Terekenkerk voor de bedevaart naar de Boskapel in Puivelde.

We fietsen samen naar Puivelde om tijdig aan de Boskapel te komen voor de viering van 19.00 u.
Voor wie fietsen moeilijk is:
we spreken samen af om met de auto te rijden.
Na de viering kunnen we samen iets drinken en een avondje zingen bij iemand thuis (wordt nog meegedeeld waar).
Welkom om mee te rijden!

16 e zondag door het c-jaar
17 juli 2016

De kruisjes van hen die vorige maand overleden zijn, brengen we in ons midden. Op de tafel waar leven gedeeld wordt, laten wij bij hen een kaarsje branden. Zo bidden wij om hun en Gods aanwezigheid.

In deze woorddienst met communie brengen we ook het evangelieboek en geconsacreerde hosties in ons midden.

Lied

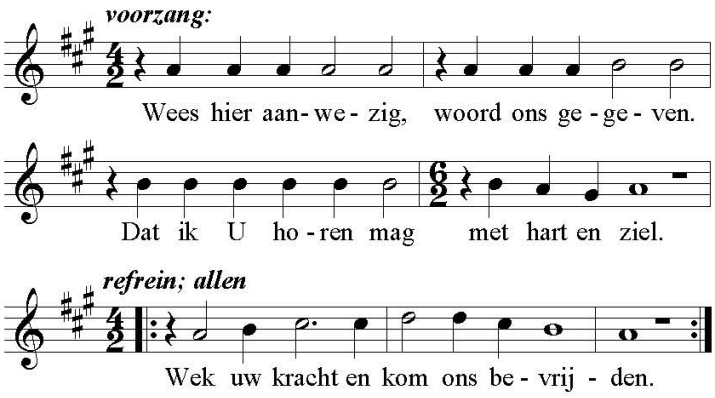

Woord ons gegeven, God in ons midden,
toekomst van vrede, wees hier aanwezig.
Uw wil geschiede, uw koninkrijk kome,
zie ons, gedoog ons, laat ons niet vallen.
Wek uw kracht en kom ons bevrijden.

Dat wij niet leven, gevangen in leegte,
dat wij niet vallen, terug in het stof.
Zend uw geest, dat wij worden herschapen.
Wek uw kracht en kom ons bevrijden.

Dat wij U horen, dat wij U leven,
mensen voor mensen, alles voor allen.
Dat wij volbrengen uw woord, onze vrede.
Wek uw kracht en kom ons bevrijden.
Wek uw kracht en kom ons bevrijden.

Welkom

Vandaag gaan wij, in het gezelschap van Jezus, op bezoek bij de zussen Martha en Maria.

Op het eerste gezicht lijkt het een anekdote zonder veel diepgang. Het scheelt trouwens niet veel of het bezoek draait uit op een keukenruzie, waarbij Jezus partij trekt voor Maria.

Maar zoals wel vaker in het evangelie
hebben Jezus' woorden ook hier een dubbele bodem.

Dit verhaal spoort ons aan om na te denken
over óns christen-zijn.
Tegelijk Martha en Maria worden …

Evangelie **Lucas 10, 38-42**

Loflied

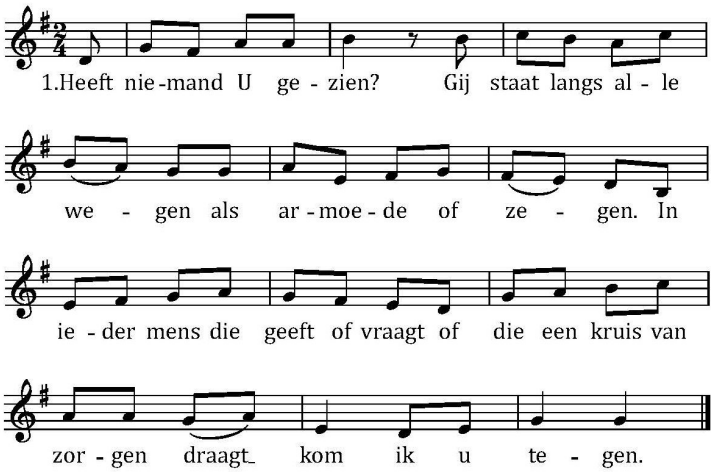

Heeft niemand U gehoord?
Wie 't brood hier voor mij breken,
uw woorden verder spreken,
wie olie vinden voor de pijn,
wie zich om mij vergeten,
zijn uw taal en teken.

Heeft niemand U gekend?
De zin van alle leven,
gesproken en geschreven
wordt hier van eeuw tot eeuw vervuld,
wordt ons, in mensentaal gehuld,
door U gegeven.

Gebed
Goede God,
leer ons eenvoud en rechtvaardigheid,
maak ons vol liefde en zo goed als Gij.
Dan mogen wij bij U te gast zijn,
nu en in eeuwigheid. Amen.

Maria vertelde achteraf
"Dat was nogal een gebeuren,
Jezus kwam bij ons op bezoek.
Ik heb erg genoten van de verhalen
die Hij vertelde, daar kan ik van leven.
Toch ben ik wat verlegen …
ik liet Martha al het werk doen.
Zij kan dat zoveel beter, ze is zo creatief.
Ze was dagen van tevoren in de weer
met poetsen, bloemschikken, koken, …
Ze zorgde ervoor dat alles piekfijn in orde was.
Zij was zo gastvrij en Jezus
kon zich helemaal thuis voelen bij ons.

Slotgebed
God,
laat ons in de drukte van ons leven
tijd en rust vinden
om steeds opnieuw te ontdekken
dat Gij de bron zijt van ons geloof.
Maak ons hoorders en doeners
van uw Bevrijdend Woord.
Dat vragen wij U in Jezus' naam. Amen.

Lied

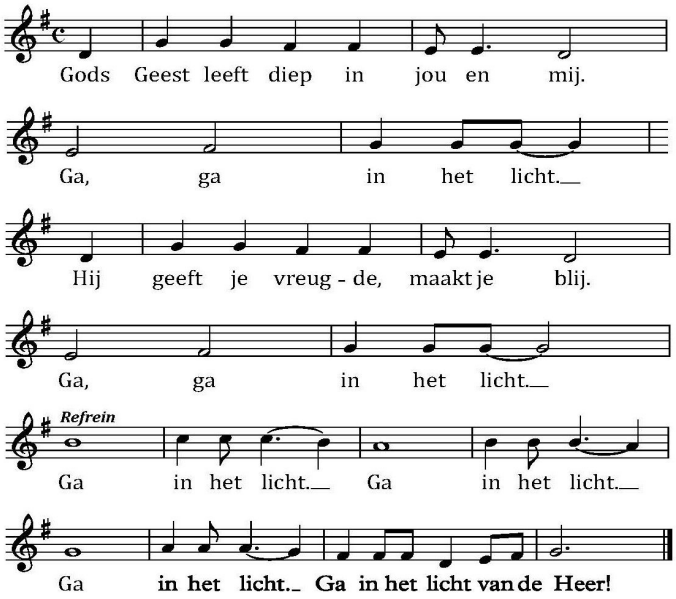

Kom, sta nu op en geef een hand.
Ga, ga in het licht.
Zo gaan wij naar 't beloofde land.
Ga, ga in het licht.

Ga in het licht, ga in het licht,
ga in het licht, ga in het licht van de Heer.

Ook Jezus staat je altijd bij.
Ga, ga in het licht.
Hij wil geluk voor jou en mij.
Ga, ga in het licht.
Ga in het licht, …

Gods Geest leeft diep in jou en mij.
Ga, ga in het licht.
Hij geeft je vreugde, maakt je blij.
Ga, ga in het licht.
Ga in het licht, …

Komt, wees nu vrolijk en doe mee.
Ga, ga in het licht.
Verhef je hart en zing voor twee.
Ga, ga in het licht.
Ga in het licht, …

Mededelingen

Zending en zegen

Bidden bij brood van leven
Zoudt Gij ooit ons beschamen, God?
Zend ons uw licht en uw trouw
en doe ons gaan op uw weg.

Gezegend Gij die eeuwig hier nu zijt
terwijl wij Jezus uw zoon gedenkend
dit brood delen, sacrament van hoop
dat niets onmogelijk is bij U.

En wij zingen om een nieuwe aarde.

Doe ons gaan op uw weg.
Zend ons uw licht en uw trouw.
Zoudt Gij ooit ons beschamen?

Onze Vader

Gebed om vrede en vredewens
Stil geworden, God,
mogen wij in dit uur van genade
uw vrede ervaren.
Daarvoor danken wij U
en bidden wij:
laat vrede met ons meegaan,
dat Gij leeft in ons hart
en dat Gij spreekt door onze ogen
tot mensen die wij tegenkomen.
Amen.

Die vrede van de Heer, zij altijd met u.

Inleiding op de communie
Dan zal er vreugde zijn op aarde
vrijheid en vrede in Jezus' naam.
Door Hem en met Hem en in Hem
bieden wij U, barmhartige Vader, dit dankoffer aan
in de gemeenschap van de Kerk,
die leeft door Jezus' Geest, vandaag
en alle dagen, tot in eeuwigheid. Amen.

Communie

Om in stilte te lezen **zegenwens**
In welk huis je ook komt,
geniet er van de gastvrijheid.

Geniet van wie luistert naar jou,
geniet van wie zorgt voor jou.

En mocht je zelf gasten ontvangen,
wees voor hen als een toegewijde.

Vaak denk ik:
wat zou ik zonder Martha doen?
Ik wou dat ik een beetje
van haar handigheid en creativiteit had.
Dan zou ik niet blijven steken
in het luisteren, denken en bidden.
Ik zou erin slagen om heel wat te realiseren.
Was dat ook niet de oproep van Jezus:
niet enkel bidden, nadenken en dromen,
maar ook doen."

Gebed
God, maak goede mensen van ons,
mensen die mild zijn,
mensen die zich gelukkig voelen
als een ander bij ons te gast wil zijn.
Zo kunnen die anderen in onze zorg voor hen
uw zorg en uw nabijheid ervaren. Amen.

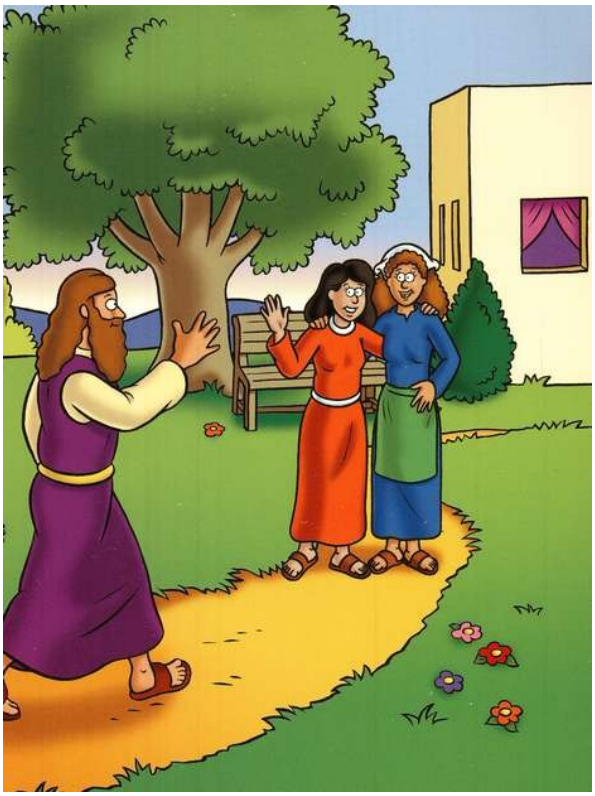

Martha vertelde achteraf
"Dat was nogal een drukte.
Zo'n belangrijke gast als Jezus
kan je toch niet zomaar ontvangen.
Toch ben ik wat jaloers op Maria.
Zij kan zich helemaal ontfermen over de gast
en rustig zitten om te luisteren.
Zij maakte echt tijd voor Hem.
Ik ben altijd te druk in de weer
en hoor de helft niet van wat er gezegd wordt.
Maria kan die verhalen helemaal opnemen
en daaruit moed en kracht putten
om vol te houden.
Ze vertelt er nu nog elke dag over.
Vaak vraag ik me af:
wat zou ik zonder Maria doen?

Ik droom er dan van
om een beetje van haar rust,
haar manier van zijn te hebben.
Dan zou ik me niet steeds verliezen
in mijn druk bezig zijn,
maar ook wat tijd vinden voor mezelf,
tijd vinden om tot rust te komen en te bidden.
Hoorde ik dat ook niet in het verhaal van Jezus?
Hij deed heel veel voor mensen,
maar trok zich ook regelmatig terug om te bidden."

Stiltemoment

Eerste lezing **Genesis 18,1-10a**
Jezus ging op bezoek bij Martha en Maria.
De eerste lezing vertelt ons dat God ook al eens
onverwacht en zelfs ongekend bij mensen langsgaat.

Lied

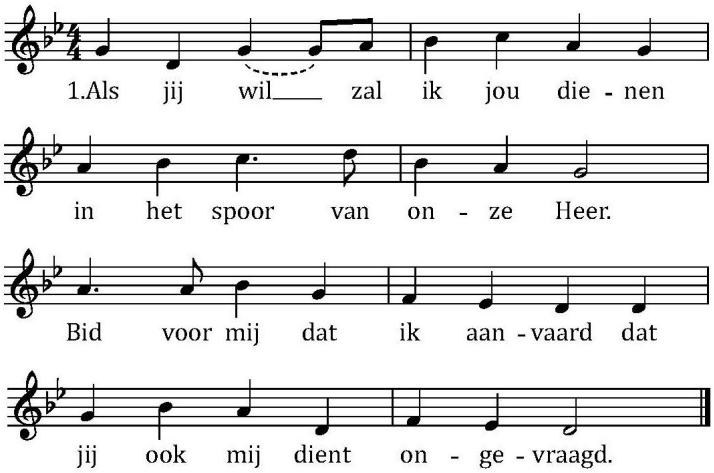

Voortaan pelgrims voor het leven,
tochtgenoot in weer en wind,
naaste om de last te dragen,
waar de weg ook leiden mag.

Duurt de nacht en ben je angstig,
Christus' licht houd ik jou voor,
hier mijn hand, hoor naar de vrede,
waar je dorstig naar verlangt.

Als je weent, wil ik met jou wenen,
met jou lachten als je lacht,
vreugd' en pijnen met jou delen,
tot je weet: ik ben verwacht.

Voorbeden
Bidden we in deze vakantieweken
voor mensen onderweg:
voor een mooie en veilige reis,
voor gezellige dagen samen
en voor een behouden terugkeer.

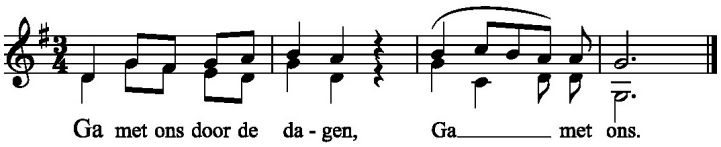

Bidden we voor mensen op de vlucht voor oorlog,
nergens thuis.
Dat ze een gastvrij onderkomen mogen vinden
en een land waarin ze veilig mogen thuiskomen.
Ga met hen door de dagen, …

Bidden we samen met mensen die Maria willen
danken voor de vakantie die ze mogen beleven.
Bidden we ook voor hen die in deze vakantietijd
voortdurend in de weer zijn voor anderen.
Dat ze ook de tijd vinden
om naar elkaar te luisteren.
Ga met hen door de dagen, …

Bidden we vanuit de stilte van ons hart
voor hen die ons zijn voorgegaan
in dienstbare gastvrijheid
en nu een thuis kregen bij U, Vader (…).
Ga met hen door de dagen, …

Geloofsbelijdenis
Ik geloof dat het leven mij geschonken werd
door God, onze Vader, bron van liefde.
Ik geloof dat ik geroepen ben
om mee te werken aan een toekomst
die voor elke mens menswaardig is.

Ik geloof in die uitzonderlijke Mens
die niet geleefd heeft voor Zichzelf.
Ik geloof in die Mens
die een ereplaats gaf aan mensen
die over het hoofd werden gezien.

Ik geloof dat zijn Geest onder ons werkt
als wij in zijn naam samen zijn
en wij elkaar levenskansen geven.
Ik geloof dat zijn Geest
ons telkens weer aanspoort
om naar elkaar om te zien
en zo mensen te worden met en voor elkaar.

Ik geloof dat ons leven
niet zal eindigen in het zinloze niets,
maar dat wij eens zullen leven
bij de bron van liefde die ons dit leven schonk.
Amen.

Offerande
Het gebroken brood hebben we reeds in ons midden
gebracht en bieden het aan als teken van onze inzet.
Zoals elke zondag wordt ieder van u uitgenodigd
om te delen van uw gave. Dank ervoor!